
유소연

2승, 이번엔 나올까

KLPGT 넵스 마스터피스 내일 티오프
유소연 심현화 양수진 김하늘 등 경쟁

한국여자프로골프투어(KLPGT)가 본격적인 하반기 상금왕 경쟁에 돌입한다. 하반기의 포문을 여는 첫 대회는 18일부터 나흘간 제주 에코랜드 골프장 와일드·비치 코스(파72·6427야드)에서 열리는 '넵스 마스터피스 2011(총상금 6억원)'이다.

관전 포인트는 시즌 2승자가 탄생하느냐의 여부다. KLPGT는 올 시즌 치러진 9개 대회에서 모두 다른 우승자를 배출했다. 절대강자가 없는 만큼 시즌 2승 고지 선점은 상금왕 등극에 그만큼 유리하게 작용한다. 강력한 우승 후보는 미LPGA투어 US 여자오픈 우승자인 유소연(21·한화)이다. 유소연은 6월 롯데 칸타타 여자오픈에서 우승하며 시즌 첫 우승을 거뒀고, 7월 US 여자오픈까지 우승하며 상승세를 타고 있다. 이번 대회에서 유소연이 우승하면 상금랭킹 1위 자리를 탈환할 수 있다. 상금랭킹 6위(1억7천396만원)인 유소연은 상금랭킹 1위 심현화(22·요진건설·2억5천412만원)에 약 8천만원 뒤져 있지만, 이번 대회 우승 상금인 1억2천만 원을 보태면 단숨에 1위에 오른다.

상금과 평균 타수, 대상 포인트 등 3개 부문에서 1위를 달리고 있는 심현화도 상금왕 자리를 내줄 수 없다는 각오다. 여름 휴식기 동안 강도 높은 훈련을 소화하면서 최근 열린 2개 대회에서 46위와 31위로 주춤했지만, 히든밸리오픈 이후 3주간 충분한 휴식을 취하면서 컨디션을 조절해 이번 대회에서 우승을 노리고 있다. 그 밖에 소속사가 주최하는 대회에서 시즌 2승을 노리는 양수진(20·넵스)과 서울경제 여자오픈 우승자인 김하늘(23·비씨카드), 디펜딩 챔피언인 함영애(24)도 우승 후보로 손색이 없다.

원성열 기자 sereno@donga.com 트위터@serenowon


심현화

380야드는 기본…장타지존 가리자

대한민국 장타대회 27일부터 예선 돌입

한국 최고의 장타자는 누구일까?

프로와 아마추어 장타자들이 격돌하는 '2011 대한민국 장타 대회'가 막을 올린다. 골프용품 종합 판매 회사인 오리엔트골프 주최로 열리는 이번 대회는 오는 27일 부산의 아시아드 골프 아카데미에서 열리는 예선전을 시작으로 9월 3일 충남 천안의 태조산 레저타운, 9월 17일 광주광역시의 한듬 레포츠, 경기 용인의 남부 골프연습장까지 총 4차례에 60명의 지역별 최강자들을 선발한다.

최종 결선은 10월 17일 강원 원주 한솔 오크밸리 드라이빙 레인지에서 진행된다. 공인반발계수(0.830)와 클럽 길이 127cm(50인치) 이하의 클럽을 가진 프로와 아마추어라면 누구나 참가할 수 있다. 이번 대회에는 국내 최고 장타 기록 보유자인 공평안과 쌍둥이 형제이자 일본 드라콘 대회 입상자 공정안을 비롯해 2010 Re-Max 월드 롱 드라이브 챔피언십 참가자 김태형 등이 출전해 화끈한 장타 대결을 펼친다.

이들은 XX급 샤프트를 사용하고, 평균 380야드~400야드를 넘나드는 장타를 날린다. 1~2위에게는 각각 1000만원과 300만원의 상금이 주어지며 미국 라스베이거스에서 열리는 2011 Re-Max 월드 롱 드라이브 챔피언십 출전권과 경비 일체를 지원해준다. 참가 신청은 대회 공식 홈페이지(www.korealdc.co.kr)를 통해 접수하면 된다.

원성열 기자

KBO 프로야구 기록실 〈16일〉

•팀순위

순위	팀	경기	승	패	무	승률	게임차	연속	타율	방어율	홈승률	득점	실점	홈런	도루	실책
1	삼 성	97	58	37	2	0.611	-	1승	0.258	3.49	0.627	462	390	71	117	60
2	K I A	106	60	46	0	0.566	3.5	2패	0.273	3.83	0.566	509	434	81	86	52
3	S K	92	52	40	0	0.565	4.5	2승	0.269	3.38	0.545	417	340	65	80	47
4	롯 데	98	49	46	3	0.516	9.0	2승	0.279	4.32	0.563	496	476	82	81	76
5	L G	95	46	49	0	0.484	12.0	1패	0.269	4.12	0.489	441	440	76	90	66
6	두 산	91	39	50	2	0.438	16.0	1패	0.266	4.37	0.413	399	435	64	90	58
7	한 화	96	41	54	1	0.432	17.0	1승	0.248	5.18	0.447	395	524	67	69	61
8	넥 센	91	34	57	0	0.374	22.0	4패	0.250	4.56	0.533	359	439	51	63	64

•Before & After 7-Game

팀	9화	10수	11목	12금	13토	14일	16화	17수	18목	19금	20토	21일	23화	24수
S K	두	두	두	☂	넥	넥	☂	*삼	*삼	롯	롯	롯	*두	*두
삼 성	☂	한	한	K	K	K	☂	S	S	*LG	*LG	*LG	한	한
두 산	S	S	S	☂	한	한	☂	*LG	*LG	*한	*한	*한	S	S
롯 데	넥	넥	넥	☂	LG	LG	K	K	K	*S	*S	*S	*K	*K
K I A	LG	LG	LG	삼	삼	삼	롯	*롯	*롯	넥	넥	넥	롯	롯
L G	K	K	K	☂	롯	롯	☂	두	두	삼	삼	삼	*넥	*넥
넥 센	롯	롯	롯	☂	S	S	☂	*한	*한	*K	*K	*K	LG	LG
한 화	☂	삼	삼	☂	두	두	☂	넥	넥	두	두	두	*삼	*삼

○=승 ●=패 □=무 *=홈경기

•팀간승패-남은경기

팀	SK	삼성	두산	롯데	KIA	LG	넥센	한화
SK	■	6-0-7	7-0-7	7-0-5	6-0-7	7-0-5	9-0-4	10-0-5
삼성	6	■	8-1-3	7-1-7	10-0-7	8-0-4	11-0-3	7-0-7
두산	5	7	■	6-1-9	4-0-9	5-0-5	8-0-5	6-0-7
롯데	7	4	3	■	7-0-6	6-0-10	8-0-6	7-1-4
KIA	6	2	6	6	■	11-0-7	11-0-4	9-0-8
LG	7	7	9	3	1	■	5-0-7	10-0-5
넥센	6	5	6	5	4	7	■	5-0-5
한화	4	5	6	7	2	4	9	■

(승-무-패순) *팀간경기없음

•타격

순위	선수	팀	타율	경기	타수	안타	홈런	득점	타점	도루	4사	삼진	실책	득점권	OPS
1	이용규	K I A	0.353	86	329	116	2	72	28	22	59	29	1	0.295	0.872
2	이대호	롯 데	0.339	98	369	125	22	55	79	1	52	48	6	0.354	0.976
3	이병규	L G	0.331	92	341	113	15	48	59	1	23	37	1	0.330	0.889
4	최 정	S K	0.328	89	314	103	14	50	59	13	54	55	3	0.403	0.963
5	손아섭	롯 데	0.320	85	334	107	10	55	58	11	32	62	6	0.336	0.862
6	최형우	삼 성	0.313	97	345	108	21	56	73	3	65	63	1	0.283	0.985
7	안치홍	K I A	0.308	90	292	90	4	42	34	8	28	46	7	0.313	0.798
8	정성훈	L G	0.307	91	300	92	7	50	37	8	45	51	9	0.284	0.826
9	홍성흔	롯 데	0.307	97	349	107	4	49	49	1	43	63	0	0.322	0.771
10	이종욱	두 산	0.306	88	320	98	5	51	34	15	37	36	4	0.273	0.781
11	이범호	K I A	0.306	96	314	96	17	63	77	2	79	54	3	0.322	0.975
12	정근우	S K	0.304	76	276	84	5	50	38	17	32	26	3	0.311	0.794
13	김현수	두 산	0.301	89	316	95	9	45	60	4	57	44	3	0.356	0.838
14	강민호	롯 데	0.300	92	333	100	14	42	47	3	38	60	11	0.262	0.873
15	박용택	L G	0.296	88	324	96	13	49	53	12	29	55	0	0.283	0.825
16	강정호	넥 센	0.295	82	295	87	6	38	46	2	37	40	9	0.330	0.784
17	박석민	삼 성	0.294	92	326	96	11	54	66	3	57	75	11	0.355	0.871
18	유한준	넥 센	0.291	88	330	96	3	49	41	2	41	47	1	0.291	0.756
19	전준우	롯 데	0.290	98	404	117	9	72	46	21	40	70	5	0.268	0.795
20	김동주	두 산	0.288	85	285	82	10	40	45	6	57	35	3	0.306	0.871
21	조인성	L G	0.287	94	317	91	15	41	55	2	36	54	4	0.298	0.838
22	최준석	두 산	0.284	84	285	81	12	37	56	0	38	74	1	0.266	0.834
23	황재균	롯 데	0.281	82	278	78	8	42	44	4	32	54	12	0.256	0.782
24	김상수	삼 성	0.278	94	288	80	2	35	41	19	38	38	17	0.293	0.715
25	박정권	S K	0.273	82	311	85	9	40	39	5	32	66	2	0.241	0.751

※ 득점권 타율 : 주자 2루, 3루, 1·2루, 1·3루, 2·3루, 만루시 타율 OPS : 출루율 + 장타율

•방어율

순위	선수	팀	방어율	경기	이닝	실점	자책	승	패	세	안타	홈런	삼진	4사	피타율	WHIP
1	윤석민	K I A	2.48	21	134.1	42	37	13	4	1	99	8	138	44	0.208	1.03
2	니퍼트	두 산	2.52	20	125.0	43	35	9	5	0	100	5	101	48	0.222	1.14
3	로페즈	K I A	2.98	19	121.0	40	40	10	3	1	111	10	83	24	0.246	1.07
4	윤성환	삼 성	3.16	18	102.2	42	36	9	4	0	109	5	58	22	0.277	1.26
5	글로버	S K	3.20	21	112.2	48	40	7	3	0	94	7	113	46	0.229	1.17
6	차우찬	삼 성	3.29	19	120.1	51	44	8	4	0	124	14	96	50	0.270	1.44
7	트레비스	K I A	3.32	20	116.2	52	43	7	5	0	105	10	106	62	0.245	1.41
8	김선우	두 산	3.44	20	123.0	54	47	8	7	1	137	9	65	29	0.288	1.30
9	주키치	L G	3.47	23	135.0	57	52	7	4	1	117	7	121	36	0.234	1.13
10	장원준	롯 데	3.60	21	130.0	61	52	9	4	0	146	6	96	50	0.296	1.46
11	고원준	롯 데	3.87	28	111.2	53	48	5	6	2	113	10	61	50	0.271	1.41
12	류현진	한 화	3.91	19	103.2	49	45	8	7	0	85	12	110	35	0.219	1.16
13	리 즈	L G	4.09	23	132.0	67	60	8	12	0	123	8	86	77	0.256	1.44
14	박현준	L G	4.16	22	127.2	69	59	11	7	0	118	12	115	61	0.247	1.33
15	송승준	롯 데	4.18	22	131.1	65	61	9	8	0	134	11	95	50	0.279	1.35

※ 피타율 : 안타 ÷ 타수 WHIP(이닝당 출루 허용) : (안타+볼넷) ÷ 이닝

•부문별 베스트 5

홈 런		타 점		득 점		최다안타	
① 이대호(롯)	22	① 이대호(롯)	79	① 이용규(K)	72	① 이대호(롯)	125
② 최형우(삼)	21	② 이범호(K)	77	① 전준우(롯)	72	② 전준우(롯)	117
③ 이범호(K)	17	③ 최형우(삼)	73	③ 강동우(한)	63	③ 이용규(K)	116
④ 이병규(L)	15	④ 박석민(삼)	66	③ 이범호(K)	63	④ 이병규(L)	113
④ 조인성(L)	15	⑤ 김현수(두)	60	⑤ 박한이(삼)	56	⑤ 최형우(삼)	108
도 루		**장타율**		**출루율**		**다 승**	
① 오재원(두)	32	① 최형우(삼)	0.568	① 이용규(K)	0.450	① 윤석민(K)	13
② 배영섭(삼)	29	② 이대호(롯)	0.561	② 이범호(K)	0.440	② 안지만(삼)	11
③ 이대형(L)	26	③ 최정(S)	0.541	③ 최정(S)	0.422	② 박현준(L)	11
④ 이용규(K)	22	④ 이범호(K)	0.535	④ 최형우(삼)	0.417	④ 로페즈(K)	10
⑤ 전준우(롯)	21	⑤ 이병규(L)	0.516	⑤ 이대호(롯)	0.415	⑤ 윤성환(삼)	9
탈삼진		**세이브**		**승 률**		**홀 드**	
① 윤석민(K)	138	① 오승환(삼)	35	① 로페즈(K)	0.769	① 정현욱(삼)	16
② 주키치(L)	121	② 정대현(S)	13	② 윤석민(K)	0.765	① 이상열(L)	16
③ 박현준(L)	115	③ 송신영(L)	11	③ 안지만(삼)	0.733	③ 정우람(S)	15
④ 글로버(S)	113	③ 김사율(롯)	11	④ 장원준(롯)	0.692	④ 권혁(삼)	14
⑤ 류현진(한)	110	⑤ 손승락(넥)	10	④ 윤성환(삼)	0.692	⑤ 고창성(두)	13

toto 와 함께하는 스포츠기록실

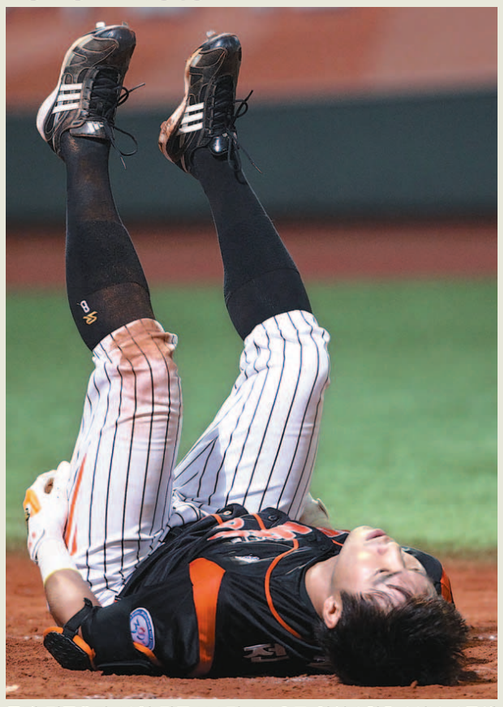
•타격 스페셜

득점권타율		OPS		좌투수상대		우투수상대	
① 최정(S)	0.403	① 최형우(삼)	0.985	① 이대호(롯)	0.371	① 이용규(K)	0.356
② 강동우(한)	0.375	② 이대호(롯)	0.976	② 홍성흔(롯)	0.358	② 손아섭(롯)	0.333
③ 최진행(한)	0.363	③ 이범호(K)	0.975	③ 유한준(넥)	0.348	③ 이대호(롯)	0.331
④ 김현수(두)	0.356	④ 최정(S)	0.963	④ 이용규(K)	0.342	③ 최정(S)	0.331
⑤ 박석민(삼)	0.355	⑤ 이병규(L)	0.889	④ 전준우(롯)	0.342	⑤ 이병규(L)	0.330
결승타		**병살타**		**삼 진**		**도루저지율**	
① 최형우(삼)	14	① 이대호(롯)	16	① 알드리지(넥)	100	① 양의지(두)	0.461
② 이범호(K)	12	① 강민호(롯)	16	② 최진행(한)	79	② 정상호(S)	0.424
③ 최준석(두)	11	③ 김동주(두)	13	③ 서동욱(L)	76	③ 진갑용(삼)	0.396
④ 박석민(삼)	10	④ 가코(삼)	12	④ 박석민(삼)	75	④ 강민호(롯)	0.368
⑤ 이대호(롯)	9	⑤ 김상현(K)	11	⑤ 김상현(K)	74	⑤ 채상병(삼)	0.324

•투수 스페셜

피타율		피홈런		좌타자상대		우타자상대	
① 윤석민(K)	0.208	① 안승민(한)	14	① 니퍼트(두)	0.182	① 주키치(L)	0.216
② 류현진(한)	0.219	① 차우찬(삼)	14	② 윤석민(K)	0.192	② 글로버(S)	0.219
③ 니퍼트(두)	0.222	③ 김혁민(한)	13	③ 류현진(한)	0.198	③ 윤석민(K)	0.221
④ 글로버(S)	0.229	④ 류현진(한)	12	④ 양훈(한)	0.215	④ 류현진(한)	0.224
⑤ 주키치(L)	0.234	④ 박현준(L)	12	⑤ 리즈(L)	0.246	⑤ 나이트(넥)	0.233
WHIP		**9이닝당K**		**9이닝당사사구**		**K/BB**	
① 윤석민(K)	1.03	① 류현진(한)	9.55	① 로페즈(K)	1.34	① 로페즈(K)	4.61
② 로페즈(K)	1.07	② 윤석민(K)	9.25	② 김선우(두)	1.68	② 윤석민(K)	3.54
③ 주키치(L)	1.13	③ 글로버(S)	9.03	③ 윤성환(삼)	1.75	③ 주키치(L)	3.36
④ 니퍼트(두)	1.14	④ 트레비스(K)	8.18	④ 주키치(L)	2.40	④ 류현진(한)	3.14
⑤ 류현진(한)	1.16	⑤ 박현준(L)	8.11	⑤ 윤석민(K)	2.61	⑤ 글로버(S)	2.97

toto Photo 어이쿠!


롯데 전준우가 16일 광주 KIA전 4-0으로 앞선 3회초 2사 2·3루에서 김희걸의 몸쪽 볼을 피하려다 타석에서 뒹굴며 두 다리를 번쩍 들고 있다.

KBO 프로야구 기록표 〈16일〉

•롯데-KIA 13차전 〈롯데 7승 6패〉

광주	1	2	3	4	5	6	7	8	9		
롯 데	1	1	2	0	0	0	3	0	0	7	3시간 8분
K I A	0	0	0	0	0	0	0	0	2	2	관중 7,219

롯 데

	1	2	3	4	5	6	7	8	9	타수	득점	안타	타점	타율 시즌	타율 5게임
중 전준우	좌안	우비	중비	·····	·····	一비	·····	중안	·····	5	1	2	0	0.290	0.381
좌 김주찬	투안	중안①	·····	우비	·····	·····	투안	·····	·····	4	1	3	1	0.289	0.444
좌 이인구 7	·····	·····	·····	·····	·····	·····	·····	유비	·····	1	0	0	0	0.264	0.000
우 손아섭	三땅	삼진	·····	二직	·····	·····	유안	우비	·····	5	1	1	0	0.320	0.286
一 이대호	사구	·····	우비	우비	·····	·····	좌비	二땅	·····	4	0	0	0	0.339	0.238
지 홍성흔	중희비①	·····	좌2	·····	·····	우비	우중2①	·····	삼진	4	2	2	3	0.307	0.278
三 황재균	삼진	·····	삼진	·····	·····	우비	·····	二땅	·····	5	0	0	0	0.281	0.200
유 양종민 9	·····	·····	·····	·····	·····	·····	·····	·····	·····	0	0	0	0	0.188	0.200
二 조성환	·····	二땅	좌중2①	·····	삼진	·····	·····	·····	·····	3	1	1	1	0.241	0.300
타 박종윤 7	·····	·····	·····	·····	·····	·····	·····	좌안①	·····	1	0	1	1	0.265	0.333
二 손용석 7	·····	·····	·····	·····	·····	·····	·····	·····	三땅	1	0	0	0	0.250	0.125
포 장성우	·····	중안 우중2①	·····	·····	·····	二직	유땅	·····	·····	4	1	2	1	0.200	0.444
유 三 문규현 9	·····	三안	우2	·····	·····	二땅	·····	우안	·····	4	0	3	0	0.231	0.500
									계	41	7	15	7	0.279	0.305

K I A

	1	2	3	4	5	6	7	8	9	타수	득점	안타	타점	타율 시즌	타율 5게임
중 이용규	二땅	·····	一병	·····	삼진	·····	·····	좌안	·····	4	0	1	0	0.353	0.316
우 一 이종범 8	좌안	·····	삼진	·····	우비	·····	·····	三병	·····	4	0	1	0	0.270	0.077
一 안치홍	유땅	·····	·····	좌2	·····	우비	·····	·····	·····	3	0	1	0	0.308	0.294
三 二 박기남 7	·····	·····	·····	·····	·····	·····	·····	·····	유땅	1	0	0	0	0.231	0.000
지 나지완	4구	·····	·····	좌중안	·····	중안	·····	·····	4구	2	1	2	0	0.317	0.333
포 차일목	유비	·····	·····	유비	·····	一파	·····	·····	삼진	4	0	0	0	0.242	0.143
一 三 김주형 8	·····	우비	·····	삼진	·····	우비	·····	·····	삼진	4	0	0	0	0.197	0.250
좌 신종길	·····	삼진	·····	4구	·····	·····	우비	·····	우중2①	3	1	1	2	0.236	0.438
二 이현곤	·····	좌비	·····	·····	·····	·····	·····	·····	·····	1	0	0	0	0.279	0.375
타 김원섭 4	·····	·····	·····	삼진	·····	·····	·····	·····	·····	1	0	0	0	0.261	0.143
三 二 홍재호 5	·····	·····	·····	·····	·····	·····	·····	一땅	·····	2	0	0	0	0.286	0.444
유 김선빈	·····	·····	4구	·····	一안	·····	二땅	·····	·····	2	0	1	0	0.296	0.200
우 윤정우 8	·····	·····	·····	·····	·····	·····	·····	·····	·····	0	0	0	0	0.111	0.000
									계	31	2	7	2	0.273	0.274

▲결승타=홍성흔(1회 1사 만루서 중견수 희생플라이) ▲홈런=신종길4호(9회2점 이재곤) ▲2루타=홍성흔2(3·7회) 조성환(3회) 문규현(3회) 안치홍(4회) ▲실책=차일목(1회) 장성우(1회) ▲도루=안치홍(1회) 김주찬2(7회) 손아섭(7회) ▲도루자=김선빈(5회) ▲병살타=이용규(3회) 이종범(8회) ▲폭투=박경태(2회) ▲심판=박종철 이영재 원현식 이기중

		경기	승	패	세	회	구	석	수	안	홈	4사	희	삼	실	자	방어율
승	송승준	22	9	8	0	7.0	108	28	25	6	0	3	0	5	0	0	4.18
	이재곤	8.2	23	3	4	1	2.0	31	7	6	1	1	1	0	2	2	2	6.18
패	박경태		45	1	3	0	2.2	58	16	14	7	0	1	1	3	4	4	6.19
	김희걸	3.8	22	2	3	0	3.1	37	12	12	2	0	0	0	1	0	0	4.65
	유동훈	7.2	38	3	2	7	1.0	28	7	7	4	0	0	0	0	3	3	3.96
	박성호	8.9	16	0	1	0	2.0	32	8	8	2	0	0	0	1	0	0	6.59

NPB 일본프로야구 〈16일〉

•센트럴 리그

순위	팀 명	승	패	무
1	야쿠르트	44	34	12
2	요미우리	44	43	6
3	한신	44	44	2
4	히로시마	41	44	5
5	주니치	41	46	3
6	요코하마	31	55	7

•퍼시픽 리그

순위	팀 명	승	패	무
1	소프트뱅크	57	29	7
2	니혼햄	55	32	3
3	오릭스	43	45	5
4	지바롯데	41	45	6
5	라쿠텐	40	50	4
6	세이부	37	51	4

•경기결과

요코하마	1 - 5	야쿠르트	
요미우리	3 - 2	주니치	
히로시마	3 - 1	한신	
라쿠텐	8 - 4	세이부	
오릭스	3 - 4	소프트뱅크	
니혼햄	1 - 4	지바롯데	

퓨처스리그 〈16일〉

•경기결과

	팀	1	2	3	4	5	6	7	8	9	R	
경산	두산	0	0	0	0	0	0	0	0	0	0	2시간20분
	삼성	1	6	5	0	1	1	0	1	X	15	
	승 김효남			패 서동환								
	팀	1	2	3	4	5	6	7	8	9	R	
사직	KIA	1	0	0	0	3	0	0	0	0	4	3시간3분
	롯데	1	0	1	0	1	0	0	0	1	4	
	팀	1	2	3	4	5	6	7	8	9	R	
대전	SK	4	2	2	0	0	1	1	0	0	10	2시간36분
	한화	1	0	0	0	0	0	0	0	0	1	
	승 김종진			패 정민혁								

메이저리그 〈16일〉

•아메리칸리그

순위	동부지구	승	패	순위	중부지구	승	패	순위	서부지구	승	패
1	보스턴	73	46	1	디트로이트	64	57	1	텍사스	70	52
1	뉴욕Y	73	46	2	클리블랜드	60	57	2	LAA	65	57
3	탬파베이	64	55	3	시카고W	60	60	3	시애틀	53	67
4	토론토	61	60	4	미네소타	53	67	4	오클랜드	53	68
5	볼티모어	47	72	5	캔자스시티	50	72				

•내셔널리그

순위	동부지구	승	패	순위	중부지구	승	패	순위	서부지구	승	패
1	필라델피아	78	41	1	밀워키	71	51	1	애리조나	68	53
2	애틀랜타	71	51	2	St.루이스	65	57	2	샌프란시스코	66	56
3	뉴욕M	59	62	3	신시내티	59	62	3	콜로라도	57	66
4	워싱턴	57	62	4	피츠버그	57	63	4	LAD	55	65
5	플로리다	56	65	5	시카고C	54	68	5	샌디에이고	54	69
				6	휴스턴	38	84				

•타격 아메리칸 리그

타 율		홈 런		타 점	
① 곤살레스 (보스턴)	0.352	① 바티스타 (토론토)	34	① 그랜더슨 (뉴욕Y)	94
② 영 (텍사스)	0.336	② 그랜더슨 (뉴욕Y)	33	② 곤살레스 (보스턴)	92
③ 코치맨 (탬파베이)	0.335	③ 텍세이라 (뉴욕Y)	32	③ 텍세이라 (뉴욕Y)	88
④ 마르테네스(디트로이트)	0.321	④ 코너코 (시카고W)	27	④ 코너코 (시카고W)	82
⑤ 카브레라(디트로이트)	0.320	④ 레이놀즈